

۱- عنوان خدمت: صدور پروانه اشتغال به کار مهندسی و کاردانی عنوان زیر خدمت: صدور پروانه اشتغال به کار دفاتر مهندسی طراحی		۲- شناسه خدمت: ۱۳۰۴۱۶۸۲۰۰۰ شناسه زیر خدمات: ۱۳۰۴۱۶۸۲۱۰۰ (این فیلد توسط سازمان مدیریت و برنامه ریزی کشور تکمیل می شود.)		
۳- ارائه دهنده خدمت	نام دستگاه اجرایی: اداره کل راه شهرسازی استان ها			
	نام دستگاه مادر: وزارت راه و شهرسازی			
۴- مشخصات خدمت	شرح خدمت صدور پروانه اشتغال به کار دفاتر مهندسی طراحی جهت تهیه طرح های مقدماتی و اجرایی رشته های هفتگانه ساختمان			
	نوع خدمت	<input type="checkbox"/> خدمت به شهروندان (G2C) <input checked="" type="checkbox"/> خدمت به کسب و کار (G2B) <input type="checkbox"/> خدمت به دیگر دستگاه های دولتی (G2G)		
	ماهیت خدمت	<input checked="" type="checkbox"/> حاکمیتی <input type="checkbox"/> تصدی گری		
	سطح خدمت	<input type="checkbox"/> ملی <input type="checkbox"/> منطقه ای <input checked="" type="checkbox"/> استانی <input type="checkbox"/> شهری <input type="checkbox"/> روستایی		
	رویداد مرتبط با:	<input type="checkbox"/> تولد <input type="checkbox"/> آموزش <input type="checkbox"/> سلامت <input type="checkbox"/> مالیات <input checked="" type="checkbox"/> کسب و کار <input type="checkbox"/> تامین اجتماعی <input type="checkbox"/> ثبت مالکیت <input type="checkbox"/> تاسیسات شهری <input type="checkbox"/> بیمه <input type="checkbox"/> ازدواج <input type="checkbox"/> بازنشستگی <input type="checkbox"/> مدارک و گواهینامه ها <input type="checkbox"/> وفات <input type="checkbox"/> سایر		
	نحوه آغاز خدمت	<input checked="" type="checkbox"/> تقاضای گیرنده خدمت <input type="checkbox"/> فرارسیدن زمانی مشخص <input type="checkbox"/> رخداد رویدادی مشخص <input type="checkbox"/> تشخیص دستگاه <input type="checkbox"/> سایر: ...		
	مدارک لازم برای انجام خدمت	۱- ارائه درخواست صدور مجوز فعالیت دفتر مهندسی طراحی ساختمان ۲- ارائه مشارکت نامه رسمی ثبت شده در دفاتر اسناد رسمی و مدارک موید مربوط به تاسیس دفتر با مسئولیت کلیه شرکا (در صورت تک نفره بودن بند حذف می شود) ۳- اصل و تصویر پروانه اشتغال به کار مهندسی معتبر شخص یا همه شرکا ۴- اصل و تصویر تمام صفحات شناسنامه و کارت ملی مسئول دفتر ۵- اصل و تصویر رسید پرداخت بانکی مبلغ ۳۰۰۰۰۰۰ ریال بخر حساب معرفی شده ۶- مدارک رسمی مربوط به محل دفتر مهندسی ۷- تکمیل کاربرگ خود اظهاری مسئول دفتر در خصوص محل، تجهیزات و امکانات دفتر مهندسی ۸- تکمیل کاربرگ تعهد نامه شرکای دفتر در خصوص وظایف آنها ۹- دوقطعه عکس رنگی مسؤ دفتر		
	قوانین و مقررات بالادستی	قانون نظام مهندسی و کنترل ساختمان مصوب اسفند ۱۳۷۴ و آیین نامه اجرایی آن مصوب بهمن ۱۳۷۵		
	۵- جزئیات خدمت	آمار تعداد خدمت گیرندگان	... خدمت گیرندگان در: <input type="checkbox"/> ماه <input type="checkbox"/> فصل <input type="checkbox"/> سال	
		متوسط مدت زمان ارائه خدمت:	یک ماه	
تواتر		<input type="checkbox"/> یکبار برای همیشه <input type="checkbox"/> بار در: <input type="checkbox"/> ماه <input type="checkbox"/> فصل <input checked="" type="checkbox"/> سال یکبار		
تعداد بار مراجعه حضوری		در صورت تکمیل بودن مدارک درخواستی ۱ الی ۲ بار		
هزینه ارائه خدمت (ریال) به خدمت گیرندگان		مبلغ (مبالغ)	شماره حساب (های) بانکی	پرداخت بصورت الکترونیک
	۳۰۰۰۰۰۰ ریال	۴۰۰۱۰۳۶۳۰۲۰۰۹۰۰۱	<input type="checkbox"/>	
	...		<input type="checkbox"/>	
۶- نحوه دسترسی به خدمت	آدرس دقیق و مستقیم خدمت در وبگاه در صورت الکترونیکی بودن همه یا بخشی از آن			
	نام سامانه مربوط به خدمت در صورت الکترونیکی بودن همه یا بخشی از آن:			

مراحل خدمت		نوع ارائه	رسانه ارتباطی خدمت	
در مرحله اطلاع رسانی خدمت		<input type="checkbox"/> الکترونیکی	<input type="checkbox"/> اینترنتی (مانند وبگاه دستگاه) <input type="checkbox"/> تلفن همراه (برنامه کاربردی) <input type="checkbox"/> پست الکترونیک <input type="checkbox"/> ارسال پستی <input type="checkbox"/> تلفن گویا یا مرکز تماس <input type="checkbox"/> پیام کوتاه <input type="checkbox"/> سایر (با ذکر نحوه دسترسی)	
		<input checked="" type="checkbox"/> غیر الکترونیکی	<b>مراجعه حضوری</b> <input checked="" type="checkbox"/> جهت احراز اصالت فرد <input checked="" type="checkbox"/> جهت احراز اصالت مدرک <input type="checkbox"/> نبود زیرساخت ارتباطی مناسب <input type="checkbox"/> سایر:	
در مرحله درخواست خدمت		<input type="checkbox"/> الکترونیکی	<input type="checkbox"/> اینترنتی (مانند وبگاه دستگاه) <input type="checkbox"/> تلفن همراه (برنامه کاربردی) <input type="checkbox"/> پست الکترونیک <input type="checkbox"/> ارسال پستی <input type="checkbox"/> تلفن گویا یا مرکز تماس <input type="checkbox"/> پیام کوتاه <input type="checkbox"/> دفاتر پیشخوان شماره قرارداد و اگذاری خدمات به دفاتر پیشخوان: <input type="checkbox"/> عناوین مشابه دفاتر پیشخوان <input type="checkbox"/> سایر (با ذکر نحوه دسترسی)	
		<input checked="" type="checkbox"/> غیر الکترونیکی	<b>مراجعه حضوری</b> <input checked="" type="checkbox"/> جهت احراز اصالت فرد <input checked="" type="checkbox"/> جهت احراز اصالت مدرک <input type="checkbox"/> نبود زیرساخت ارتباطی مناسب <input type="checkbox"/> سایر:	
مرحله تولید خدمت (فرایند داخل دستگاه با ارتباط با دیگر دستگاه ها)		<input type="checkbox"/> الکترونیکی	<input type="checkbox"/> اینترنتی (مانند درگاه دستگاه) <input type="checkbox"/> اینترنتی (مانند اینترنت داخلی دستگاه یا ERP) <input type="checkbox"/> پست الکترونیک <input type="checkbox"/> سایر (با ذکر نحوه دسترسی)	
		<input type="checkbox"/> غیر الکترونیکی	<b>مراجعه حضوری</b>	
در مرحله ارائه خدمت		<input type="checkbox"/> الکترونیکی	<input type="checkbox"/> اینترنتی (مانند وبگاه دستگاه) <input type="checkbox"/> تلفن همراه (برنامه کاربردی) <input type="checkbox"/> پست الکترونیک <input type="checkbox"/> ارسال پستی <input type="checkbox"/> تلفن گویا یا مرکز تماس <input type="checkbox"/> پیام کوتاه <input type="checkbox"/> دفاتر پیشخوان شماره قرارداد و اگذاری خدمات به دفاتر پیشخوان: <input type="checkbox"/> عناوین مشابه دفاتر پیشخوان <input type="checkbox"/> سایر (با ذکر نحوه دسترسی)	
		<input checked="" type="checkbox"/> غیر الکترونیکی	<b>مراجعه حضوری</b> <input type="checkbox"/> جهت احراز اصالت فرد <input type="checkbox"/> جهت احراز اصالت مدرک <input type="checkbox"/> نبود زیرساخت ارتباطی مناسب <input type="checkbox"/> سایر:	
نام سامانه های دیگر	فیلدهای مورد تبادل			استعلام الکترونیکی
	برخط	online	دسته ای (Batch)	
سایت روزنامه رسمی ج.ا.ایران	روزنامه رسمی شرکت	<input checked="" type="checkbox"/>	<input type="checkbox"/>	<input type="checkbox"/>
سایت ثبت معاملات و املاک	اجاره نامه یا سند	<input checked="" type="checkbox"/>	<input type="checkbox"/>	<input type="checkbox"/>
		<input type="checkbox"/>	<input type="checkbox"/>	<input type="checkbox"/>
		<input type="checkbox"/>	<input type="checkbox"/>	<input type="checkbox"/>

۷- ارتباط خدمت با سایر سامانه ها (بانکهای اطلاعاتی) در دستگاه

نام دستگاه دیگر	نام سامانه های دستگاه دیگر	فیلدهای موردتبادل	مبلغ (در صورت پرداخت هزینه)	استعلام الکترونیکی		اگر استعلام غیرالکترونیکی است، استعلام توسط:
				برخط: online	دستای (Batch)	
				<input type="checkbox"/>		<input type="checkbox"/> دستگاه <input type="checkbox"/> مراجعه کننده
				<input type="checkbox"/>	<input type="checkbox"/>	<input type="checkbox"/> دستگاه <input type="checkbox"/> مراجعه کننده
				<input type="checkbox"/>	<input type="checkbox"/>	<input type="checkbox"/> دستگاه <input type="checkbox"/> مراجعه کننده
۹- عناوین فرایندهای خدمت	۱- مراجعه متقاضی به سازمان نظام مهندسی و ارائه مدارک					
	۲- کنترل مدارک توسط سازمان نظام مهندسی ساختمان استان					
	۳- در صورت ناقص بودن مدارک اطلاع به متقاضی جهت رفع نواقص					
	۴- در صورت تکمیل بودن ارسال مدارک و پرونده به اداره کل راه و شهرسازی استان					
	۵- کنترل مدارک توسط کارشناس استان					
	۶- در صورت وجود نقص مرحله ۳					
	۷- در صورت تکمیل چاپ پروانه و امضاء توسط مدیرکل استان					
	۸- تحویل پروانه به متقاضی					

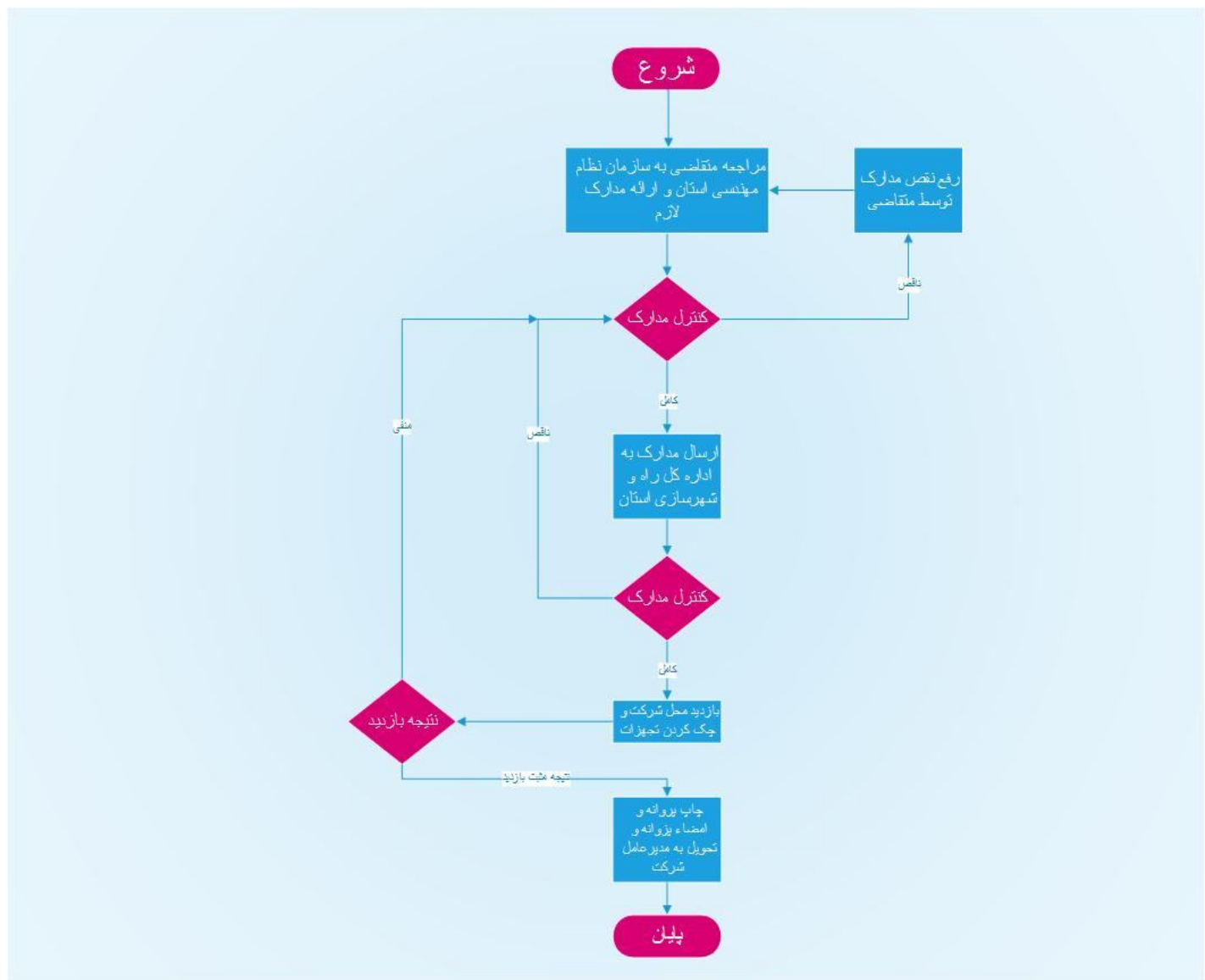

## توضیح عناوین مندرج در شناسنامه خدمت

در راستای اجرای ماده ۲ آیین نامه توسعه خدمات الکترونیکی مصوبه شماره ۲۰۶/۹۳/۷۷۴۰ مورخ ۹۳/۶/۱۰ دستگاههای اجرایی مکلفند شناسنامه خدمات خود را حداکثر تا پایان سال ۱۳۹۳ تهیه و برای دسترسی عموم در درگاه دستگاه مربوط منتشر نمایند. سازمان مدیریت و برنامه ریزی کشور نیز وظیفه بررسی مستندات شناسنامه خدمات و ارائه آن در پنجره واحد خدمات را برعهده دارد. بدین منظور فرم استاندارد شناسنامه خدمات به شرح پیوست و با توضیحات ذیل برای تکمیل و اجرای آیین نامه مذکور ارسال می گردد.

**خدمت:** مجموعه ای از فرایندها است که در تعاملات بین مراجعین و کارکنان دولت یا سیستمهای ارائه کننده خدمت برای انجام درخواست مراجعین روی می دهد.

**عنوان خدمت:** شامل فهرستی از کلیه خدمات الکترونیکی و غیرالکترونیکی است که عناوین و تعداد آنها به تأیید بالاترین مقام دستگاه رسیده باشد. عناوین خدمات اعلام شده به منزله عناوین استاندارد خدمات بوده و به هر خدمت کد یکتا اختصاص داده خواهد شد.

**شناسه خدمت:** کدی است که توسط سازمان مدیریت و برنامه ریزی کشور به خدمت اختصاص داده می شود و به عنوان شناسه خدمت از این پس استفاده خواهد شد.

**نام دستگاه اجرایی:** نام سازمان/شرکت/موسسه/نهاد و... به عنوان ارائه دهنده خدمت

**نام دستگاه مادر:** نام سازمان/شرکت/موسسه/نهاد و... به عنوان دستگاه مافوق دستگاههای اجرایی

**شرح خدمت:** شامل یک تعریف کامل از خدمت می باشد.

**نوع خدمت:** بر حسب این که خدمت از نوع ارائه خدمت دستگاه اجرایی به مردم (G2C)، خدمت دستگاه اجرایی به دستگاه اجرایی دیگر (G2G)، خدمت دستگاه اجرایی به کسب و کار (G2B) باشد، تعریف می شود.

**نوع مخاطبین:** دسته بندی نوع مخاطبین مانند دانشجو، استاد، بازنشستگان، عموم مردم، نانوایان، دستگاههای عمومی، دستگاههای اجرایی، جوانان و ...

**ماهیت خدمت:**

- **حاکمیتی:** خدمتی که تحقق آن موجب اقتدار و حاکمیت کشور است و منافع آن بدون محدودیت شامل همه اقشار جامعه گردیده و بهره مندی از آن موجب محدودیت برای استفاده دیگران نمی شود.
- **تصدی گری:** خدمتی که از نوع حاکمیتی نباشد.

**سطح خدمت:**

- **ملی:** خدمتی است که به کل آحاد جامعه بدون در نظر گرفتن مکان جغرافیایی و محل اقامت مردم ارائه می شود.
- **منطقه ای:** خدمتی است که به یک منطقه خاص جغرافیایی برحسب شرایط خاص آن منطقه ارائه می گردد.
- **استانی:** خدمتی است که در سطح یک استان توسط دستگاههای مربوط ارائه می گردد.
- **شهری:** خدمتی است که دستگاههای متولی در سطح یک شهر ارائه می کنند.
- **روستایی:** خدمتی است که در سطح یک روستا توسط دستگاههای مربوط ارائه می گردد.
- **رویداد مرتبط:** یعنی خدمت مورد نظر به کدام رویداد زندگی شهروندان یا سازمانها مرتبط خواهد بود.

**نحوه آغاز خدمت:** هر خدمت با یک رویداد آغاز می شود. این رویداد می تواند تصویب یک قانون، تعیین یک زمان (مثلا آغاز زمان انتخابات)، رسیدن تقاضای خدمت گیرنده، رخ دادن یک رویداد دیگر (مانند رویدادهای کاری یا حوادث طبیعی) و ... باشد

**مدارک لازم برای انجام خدمت:** مدارک و مستندات لازم به طور کامل بیان گردد.

**قوانین و مقررات مربوط:** قوانین و مقررات مرتبط با خدمت در صورت وجود ذکر گردد.

**آمار تعداد خدمت گیرندگان:** آمار مراجعه افراد برای گرفتن خدمت برحسب روز یا ماه یا سال ذکر شود.

**مدت زمان ارائه خدمت:** مدت زمان لازم برای ارائه کامل خدمت درج گردد.

**تواتر:** تعداد دفعات ارائه خدمت به ذینفع در یک بازه مشخص (مانند ماه، فصل یا سال) که یک شهروند مراجعه می کند.

**تعدادبار مراجعه:** تعداد بار مراجعه فرد برای گرفتن یک خدمت (با یک نفر برای گرفتن یک خدمت چند بار مراجعه می کند)

**هزینه مستقیم ارائه خدمت:** مقدار مبلغی که خدمت گیرنده بابت ارائه خدمت می پردازد.

**نحوه دسترسی فعلی شهروندان به خدمت:** نحوه دسترسی یا به صورت الکترونیکی یا غیرالکترونیکی است. در صورتی که خدمت به صورت الکترونیکی ارائه می شود یکی از کانالهای ذکر شده در جدول یا هر کانال ارتباطی دیگری که وجود دارد ذکر شود.

**آدرس دقیق و مستقیم خدمت در وب سایت:** در صورتی که خدمت به صورت الکترونیکی ارائه می شود آدرس اینترنتی محل ارائه خدمت به طور کامل و دقیق ذکر شود. (لینک مستقیم به صفحه ارائه خدمت)

**ذکر ضرورت‌های مراجعه حضوری:** در صورتی که خدمت الکترونیکی شده است ولی همچنان نیاز به مراجعه حضوری مردم وجود دارد، علل مراجعه حضوری را بیان کنید. این گزینه فقط در مورد خدمات نیمه الکترونیکی صدق می کند و علل نیمه الکترونیکی بودن خدمت را روشن می سازد.

**ارتباط خدمت با سایر سامانه‌ها (بانکهای اطلاعاتی) در همان دستگاه:** ارائه نهایی بسیاری از خدمات دستگاهها مستلزم دریافت اطلاعات تکمیلی از سایر سامانه های همان دستگاه می باشد که گاه این ارتباط به صورت الکترونیکی (آنلاین یا آفلاین) برقرار شده و گاه هنوز به صورت غیر الکترونیکی (مکاتبه یا مراجعه حضوری) است. در این گزینه فیلد یا فیلدهای مورد درخواست از سامانه دیگر ذکر شود.

**ارتباط خدمت با سایر سامانه‌ها (بانکهای اطلاعاتی) در دستگاههای دیگر:** ارائه نهایی بسیاری از خدمات دستگاهها مستلزم دریافت اطلاعات تکمیلی از سایر دستگاههای اجرایی می باشد که گاه این ارتباط به صورت الکترونیکی (آنلاین یا آفلاین) برقرار شده و گاه هنوز به صورت غیر الکترونیکی (مکاتبه یا مراجعه حضوری) است. در این گزینه فیلد یا فیلدهای مورد درخواست از دستگاه اجرایی دیگر ذکر شود.

**عناوین فرایندهای خدمت:** هر خدمت مجموعه‌ای از فرایندها می باشد. فرایندهای اصلی و کلان خدمت با دید تحلیل ملی به طور کامل و به ترتیب بیان گردد. در واقع نسبت خدمت با فرایندهای اصلی و زیر فرایندها بصورت نمودار زیر خواهد بود.

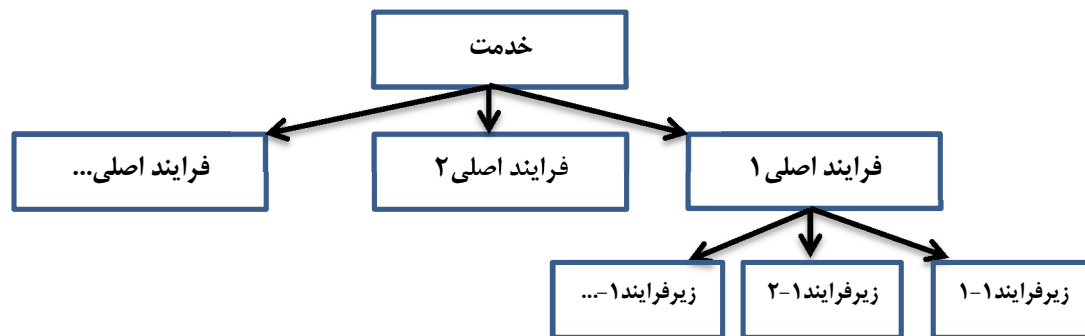

**نمودار ارتباطی فرایندهای خدمت:** نموداری است که مانند نمودار گردش کار اما در سطحی کلان تنها به نمایش ارتباط فرایندهای اصلی ذکر شده در مرحله پیش می پردازد. در این نمودار هیچ نیازی به پرداختن به موجودیتهای کوچک و پایین رفتن تا سطح وظیفه نیست. همچنین می بایست از ترسیم زیر فرایندها اجتناب کرد.

## شناسنامه مجوزهای صادره

(این فرم در مورد خدماتی که منجر به صدور مجوز می گردد تکمیل می شود.)

در راستای اجرای تبصره ماده ۵ آیین نامه توسعه خدمات الکترونیکی مصوبه شماره ۲۰۶/۹۳/۷۷۴۰ مورخ ۹۳/۶/۱۰،

معاونت، بانک اطلاعاتی صدور مجوزهای تمامی دستگاه های اجرایی کشور شامل: انواع مجوزها، مرجع، شیوه صدور، تمدید، لغو و احیاء، هزینه، زمان و فرایند و مراحل انجام کار را با همکاری دستگاه های اجرایی تشکیل داده و به منظور اطلاع رسانی و شفاف سازی، دسترسی برخط مردم به آن را فراهم می کند. بدین منظور جدول اطلاعات مجوزهای حقیقی و حقوقی برای ایجاد بانک اطلاعاتی مجوزها به شرح زیر برای تکمیل و اجرای آیین نامه مذکور ارسال می گردد.

**مجوز:** کلیه مواردی که فعالیت اشخاص حقیقی و حقوقی منوط به اخذ مجوز اعم از گواهی، پروانه، جواز، استعلام یا موافقت و موارد مشابه آن از دستگاههای اجرایی می باشد.

لیست اطلاعات مجوزهای حقیقی، حقوقی و دولتی در وزارت راه و شهرسازی - معاونت مسکن و ساختمان

فرم شماره یک

توضیحات	فرآیند مجوز		زمان تقریبی فرآیند مجوز (روز/ ساعت)	مراجع ناظر	فرآیند صدور مجوز		متقاضی مجوز			هزینه (ریال)	مدت اعتبار	مدارک مورد نیاز	مستندات قانونی (مصوبه، بخشنامه، آیین نامه)	نوع مجوز	عنوان مجوز	ردیف
	الکترونیکی	غیر الکترونیکی			مشترک *	اختصاصی	دولتی	حقوقی	حقیقی							
	■		یک ماه			■				۳۰۰۰۰۰۰ ریال	۳ سال	بند ۴ مشخصات خدمت (مدارک لازم)	مواد ۳ و ۴ و ۳۳ - قانون نظام مهندسی و کنترل ساختمان مصوب ۱۳۷۴ مواد - ۴، ۵، ۶، ۷، ۸، ۹، ۱۱، ۱۲ آیین نامه اجرایی مصوب ۱۳۷۵ ماده ۲۳ آیین نامه اجرایی	صدور تمدید تغییرات تعلیق یا ابطال	صدور پروانه اشتغال به کار مهندسی ساختمان	۱
	■		یک ماه		■				۳۰۰۰۰۰۰ ریال		مفاصاحساب مالیاتی	۲				
																۳

\* اگر مراحل مجوز دارای فرآیند مشترک با دیگر دستگاه ها و نیازمند تبادل داده با آنها است، فرم شماره ۲ نیز تکمیل شود



فرم شماره دو

ردیف	عنوان دستگاه استعلام شونده	نوع فرآیند		مدارک مورد نیاز	مدت اعتبار	هزینه (ریال)	زمان انجام کار (روز/ ساعت)	فرآیند مجوز		توضیحات
		موارد استعلام با ذکر نام**	سایر ***					الکترونیکی	غیر الکترونیکی	
۱	روزنامه رسمی	*		روزنامه رسمی شرکت		+		از سامانه rrk.ir		استعلام روزنامه رسمی شرکت مورد نظر
۲	سامانه ثبت معاملات و املاک	*		اجاره نامه یا سند		+		Iranamlak.ir		استعلام سند یا اجاره نامه شرکت
۳										
۴										
۵										
۶										
۷										
۸										

\*\* نام استعلام در توضیحات درج شود

\*\*\* اگر نوع فرآیند سایر می باشد اطلاعات آن در توضیحات درج شود