

۱- عنوان خدمت: تامین منابع جنسی (مصالح) پروژه های عمرانی وزارت راه و شهرسازی ۲- شناسه خدمت: ۱۳۰۵۱۶۸۵۰۰۰ (این فیلد توسط سازمان مدیریت و برنامه ریزی کشور تکمیل می شود)	
۳- ارائه دهنده خدمت	نام دستگاه اجرایی: وزارت راه و شهرسازی ، سازمانها و شرکتهای تابعه
	نام دستگاه مادر: وزارت راه و شهرسازی
۴- مشخصات خدمت	شرح خدمت تامین قیر و دیگر مصالح مورد نیاز پروژه های عمرانی وزارت راه و شهرسازی
	نوع خدمت <input type="checkbox"/> خدمت به شهروندان (G2C) <input checked="" type="checkbox"/> خدمت به کسب و کار (G2B) <input checked="" type="checkbox"/> خدمت به دیگر دستگاه های دولتی (G2G)
	ماهیت خدمت <input checked="" type="checkbox"/> حاکمیتی <input type="checkbox"/> تصدی گری
	سطح خدمت <input checked="" type="checkbox"/> ملی <input type="checkbox"/> منطقه ای <input type="checkbox"/> استانی <input type="checkbox"/> شهری <input type="checkbox"/> روستایی
	رویداد مرتبط با: <input type="checkbox"/> تولد <input type="checkbox"/> آموزش <input checked="" type="checkbox"/> سلامت <input type="checkbox"/> مالیات <input checked="" type="checkbox"/> کسب و کار <input type="checkbox"/> تامین اجتماعی <input type="checkbox"/> ثبت مالکیت
	نحوه آغاز خدمت <input checked="" type="checkbox"/> تقاضای گیرنده خدمت <input type="checkbox"/> فرارسیدن زمانی مشخص <input type="checkbox"/> رخداد رویدادی مشخص <input type="checkbox"/> سایر: ...
	مدارک لازم برای انجام خدمت قرارداد ، درخواست پیمانکار ، تأیید مشاور ، فرم شماره سه در سامانه سبا ، اخذ تضمین ، شیپ فایل محور مورد نظر
	قوانین و مقررات بالادستی قانون بودجه هر سال ، شیوه نامه توزیع قیر
	آمار تعداد خدمت گیرندگان ۴۰۰۰ خدمت گیرنده در: <input type="checkbox"/> ماه <input type="checkbox"/> فصل <input checked="" type="checkbox"/> سال
	متوسط مدت زمان ارائه خدمت: یک هفته کاری از زمان ثبت در اداره کل
تواتر <input type="checkbox"/> یکبار برای همیشه برای هر درخواست یک بار .. بار در: <input type="checkbox"/> ماه <input type="checkbox"/> فصل <input type="checkbox"/> سال	
تعداد بار مراجعه حضوری نیازی به حضور نیست	
هزینه ارائه خدمت (ریال) به خدمت گیرندگان مبلغ (مبالغ) شماره حساب (های) بانکی پرداخت بصورت الکترونیک	
۵- جزئیات خدمت	

آدرس دقیق و مستقیم خدمت در وبگاه در صورت الکترونیکی بودن همه یا بخشی از آن

Saba.mrud.ir

نام سامانه مربوط به خدمت در صورت الکترونیکی بودن همه یا بخشی از آن: سامانه سبا

مرحله خدمت		نوع ارائه		سامانه ارتباطی خدمت	
در مرحله اطلاع رسانی خدمت	<input checked="" type="checkbox"/> الکترونیکی	<input checked="" type="checkbox"/> اینترنتی (مانند وبگاه دستگاه)	<input type="checkbox"/> تلفن همراه (برنامه کاربردی)	<input type="checkbox"/> ارسال پستی	<input type="checkbox"/> تلفن گویا یا مرکز تماس
	<input type="checkbox"/> غیرالکترونیکی	دکتر ضرورت مراجعه حضوری	<input type="checkbox"/> جهت احراز اصالت فرد	<input type="checkbox"/> جهت احراز اصالت مدرک	<input type="checkbox"/> نبود زیرساخت ارتباطی مناسب
در مرحله درخواست خدمت	<input checked="" type="checkbox"/> الکترونیکی	<input checked="" type="checkbox"/> اینترنتی (مانند وبگاه دستگاه)	<input type="checkbox"/> تلفن همراه (برنامه کاربردی)	<input type="checkbox"/> ارسال پستی	<input type="checkbox"/> تلفن گویا یا مرکز تماس
	<input type="checkbox"/> غیرالکترونیکی	دکتر ضرورت مراجعه حضوری	<input type="checkbox"/> جهت احراز اصالت فرد	<input type="checkbox"/> جهت احراز اصالت مدرک	<input type="checkbox"/> نبود زیرساخت ارتباطی مناسب
مرحله تولید خدمت (فرایند داخل دستگاه با ارتباط با دیگر دستگاه ها)	<input checked="" type="checkbox"/> الکترونیکی	<input checked="" type="checkbox"/> اینترنتی (مانند درگاه دستگاه)	<input type="checkbox"/> اینترنتی (مانند اینترنت داخلی دستگاه یا ERP)	<input type="checkbox"/> پست الکترونیک	<input type="checkbox"/> سایر (با ذکر نحوه دسترسی)
	<input type="checkbox"/> غیرالکترونیکی	دکتر ضرورت مراجعه حضوری			
در مرحله ارائه خدمت	<input checked="" type="checkbox"/> الکترونیکی	<input checked="" type="checkbox"/> اینترنتی (مانند وبگاه دستگاه)	<input type="checkbox"/> تلفن همراه (برنامه کاربردی)	<input type="checkbox"/> ارسال پستی	<input type="checkbox"/> تلفن گویا یا مرکز تماس
	<input type="checkbox"/> غیرالکترونیکی	دکتر ضرورت مراجعه حضوری	<input type="checkbox"/> جهت احراز اصالت فرد	<input type="checkbox"/> جهت احراز اصالت مدرک	<input type="checkbox"/> نبود زیرساخت ارتباطی مناسب
نام سامانه های دیگر	فیلدهای مورد تبادل		مراجعه به دستگاه:		
	استعلام الکترونیکی		<input type="checkbox"/> ملی	<input type="checkbox"/> استانی	<input type="checkbox"/> شهرستانی
	برخط online	دستهای (Batch)	<input type="checkbox"/>	<input type="checkbox"/>	<input type="checkbox"/>
۷- ارتباط خدمت با سایر سامانه ها (بانکهای اطلاعاتی) در دستگاه	استعلام غیر الکترونیکی		<input type="checkbox"/>	<input type="checkbox"/>	<input type="checkbox"/>
	استعلام الکترونیکی		<input type="checkbox"/>	<input type="checkbox"/>	<input type="checkbox"/>
	استعلام غیر الکترونیکی		<input type="checkbox"/>	<input type="checkbox"/>	<input type="checkbox"/>

۶- نحوه دسترسی به خدمت

اگر استعلام غیرالکترونیکی است، استعلام توسط:	استعلام الکترونیکی		مبلغ (در صورت پرداخت هزینه)	فیلدهای موردتبادل	نام سامانه های دستگاه دیگر	نام دستگاه دیگر	۸- ارتباط خدمت با سایر دستگاههای دیگر	
	برخط online	دستهای (Batch)						
<input type="checkbox"/> دستگاه <input type="checkbox"/> مراجعه کننده	<input type="checkbox"/>	<input type="checkbox"/>						
<input type="checkbox"/> دستگاه <input type="checkbox"/> مراجعه کننده	<input type="checkbox"/>	<input type="checkbox"/>						
<input type="checkbox"/> دستگاه <input type="checkbox"/> مراجعه کننده	<input type="checkbox"/>	<input type="checkbox"/>						
۱- ثبت درخواست پیمانکار یا اداره کل در سامانه سبا								
۲- بررسی و تائید درخواست توسط مشاور یا نظارت اداره کل								
۳- بررسی قرارداد و مبالغ پرداختی آن و اخذ تضمین توسط ذیحساب								
۴- بررسی و تائید نهایی توسط مدیرکل استان								
۵- بررسی و تائید توسط حوزه معاونت یا سازمان مربوطه								
۶- بررسی صدور نامه معرفی دریافت قیر توسط حوزه صدور حواله								
							۹- عناوین فرایندهای خدمت	

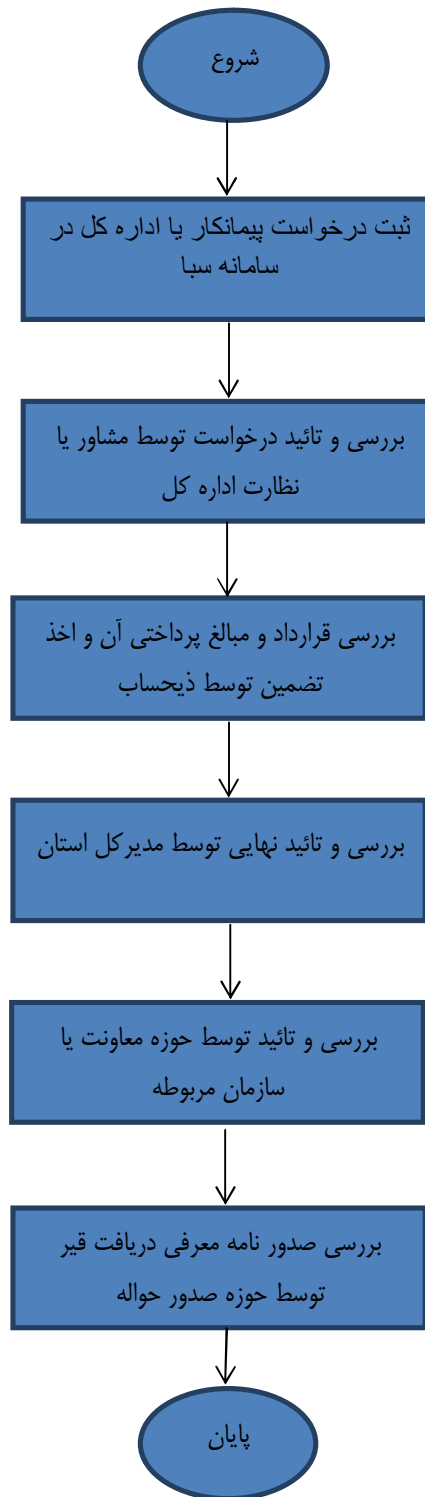

<p>واحد مربوطه: دفتر بودجه</p>	<p>پست الکترونیک: <a href="mailto:takbirihojat@yahoo.com">takbirihojat@yahoo.com</a></p>	<p>تلفن: ۸۲۲۴۳۲۰۶</p>	<p>نام و نام خانوادگی تکمیل کننده فرم: حجت تکبیری ترشیزی</p>
------------------------------------	--	-----------------------	--